

**Varianten op de voetgangers in- en uitgang van de Dreefgarage**

voorstel als in bestemmingsplan (oorspronkelijk model)

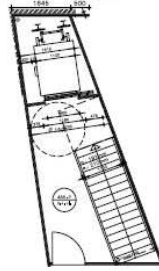

variant 1.



variant 2.

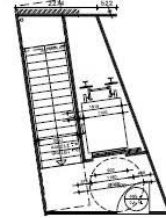

(NB. De enkele meters uitstekende luifel is niet weergegeven.)

variant 3.

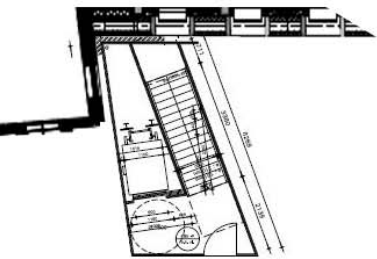

variant 4.

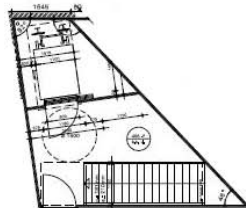

variant 5.

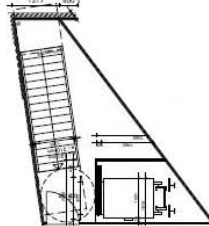

variant 6.

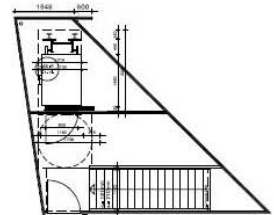

Zes varianten die voortborduren op het oorspronkelijke voorstel. Aan al deze varianten kleeft hetzelfde bezwaar, namelijk: de uitbouw steekt ver naar voren, staat haaks op de Dreef en ontnemt het zicht op de villa danwel op de replicagevel van het gebouw Bremer/Zwiers.

**Variant A.**

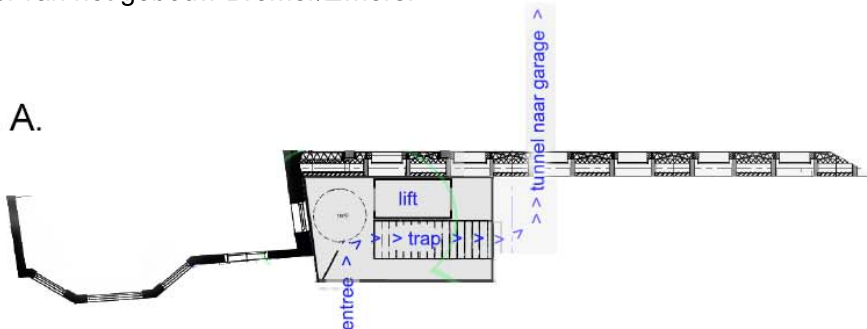

Variant A steekt slechts ca 60 cm uit ten opzichte van de voorgevel van de villa ook is de looprichting van de trap verbeterd.